

Aléa submersion marine
Application du droit des sols

CUCQ
Porter à connaissance

Date: Octobre 2015

Echelle: 1/5000ème



LEGENDE

Aléa de référence

- Fort à Très Fort
- Faible à Moyen

Extension (aléa 2100)

- Fort à Très Fort
- Faible à Moyen

Bande de précaution - débordement et/ou rupture d'ouvrage
cote de référence 6 m TO NGF-IGN 49

Partis Actuellement Urbains

Côte de référence NGF-IGN 49

Limite de commune

Parcelaire

Bâtiment

Eglise

Mairie

Camping

Voie ferrée

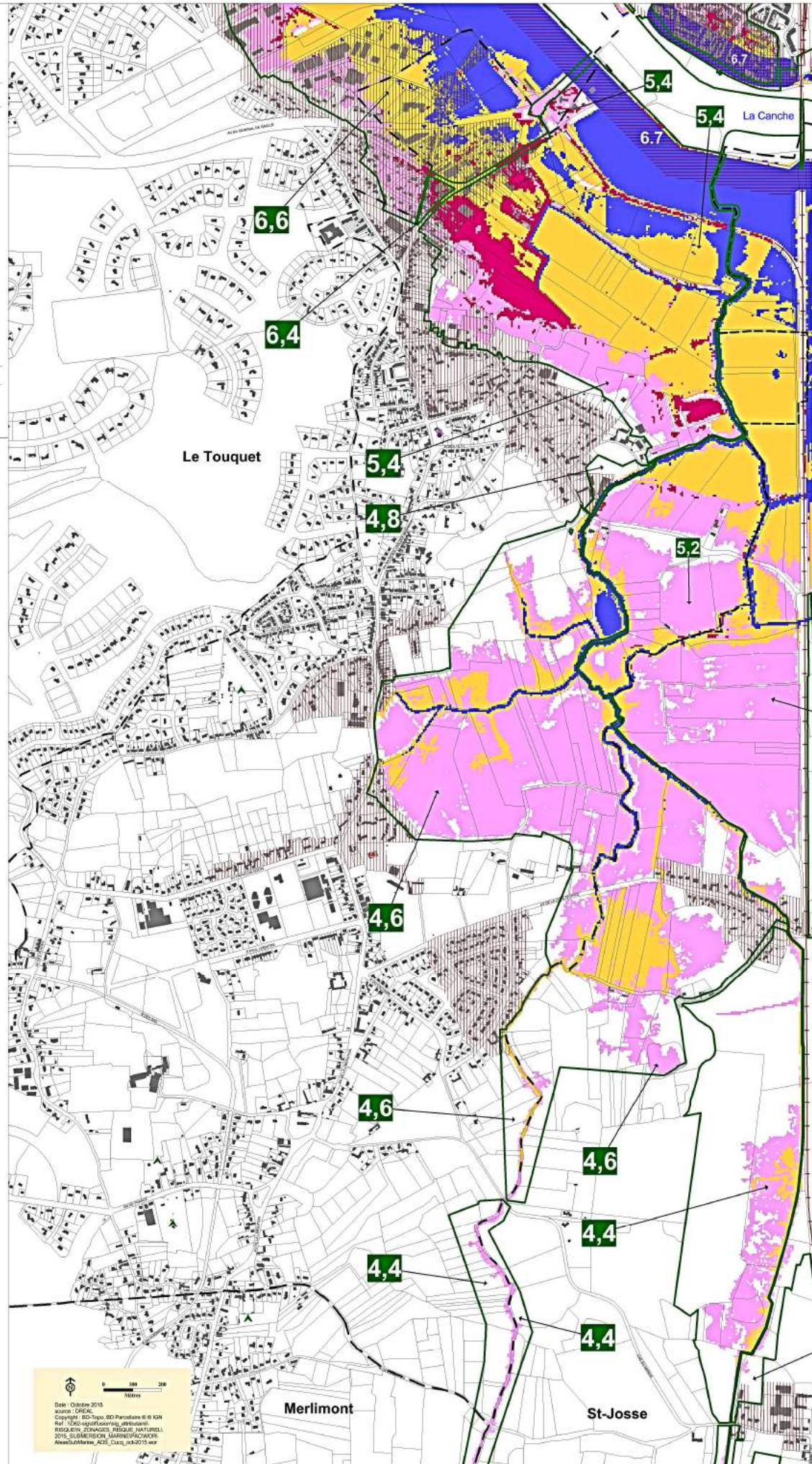

Date: Octobre 2015
 auteur: DDEP
 Copyright: SD-Tripes, SD Parcelaire © G IGN
 Ref: 1200-10001000000_00000000
 RISQUE INZONAGES RISQUE NATUREL
 2015 SUBMERSION MARINE/PROJET
 AléaSubMerve_AZ3_CUCQ_04-2015.swp